إشراقة ألمانية
DEUTSCHE
KULTURWOCHEN

إشراقة ألمانية
DEUTSCHE
KULTURWOCHEN

finding projects

ايجاد مشاريع

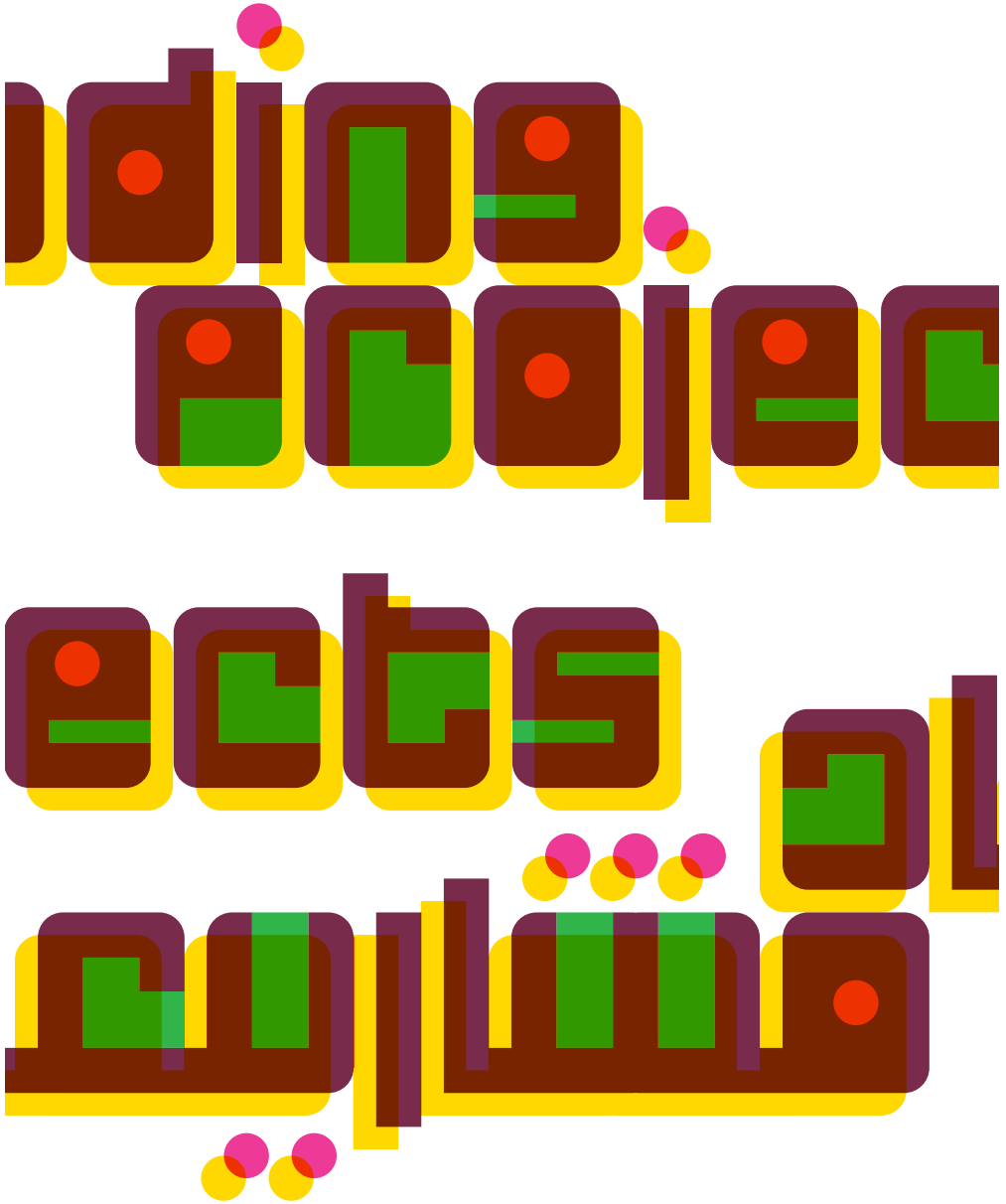

ريجو

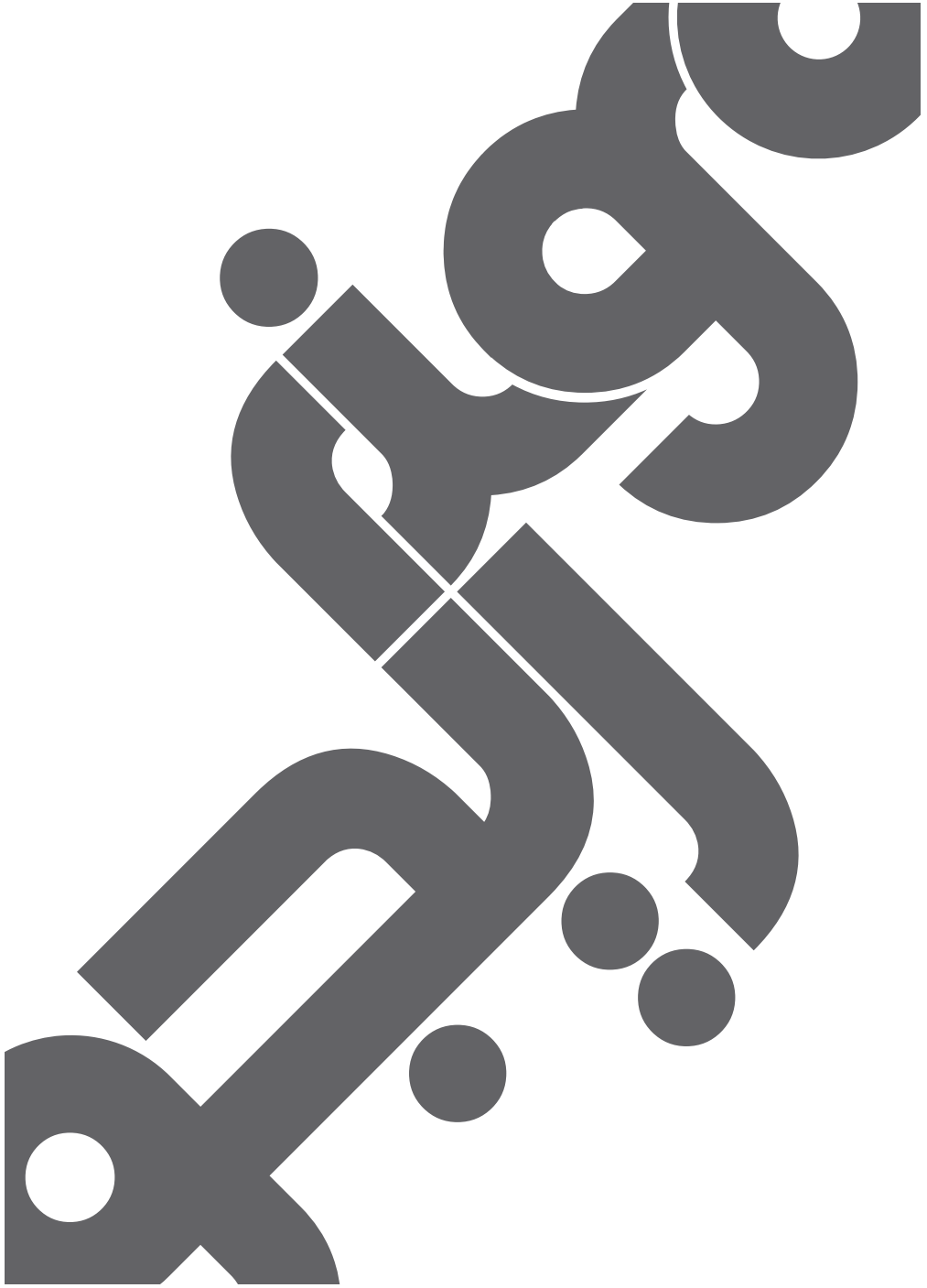
ريجو

JICPA CUBE GALLERY
JANUARY 2008
ANNE KLOVNING - NORWAY
DIVA DREAMS

جاليري JICPA المكعب
يناير 2008
آنا كلوفنج - النرويج

فبراير
مارس
Februar/
März
09
50 JAHRE
50 Jahre Goethe-Institut Ägypten
٥٠ عاماً معهد جوته مصر
GOETHE-INSTITUT
ÄGYPTEN
المركز الثقافي الألماني

أكتوبر
ديسمبر
Oktober/
Dezember
09
50 JAHRE
50 Jahre Goethe-Institut Ägypten
٥٠ عاماً معهد جوته مصر
GOETHE-INSTITUT
ÄGYPTEN
المركز الثقافي الألماني
www.goethe.de/aegypten

أكتوبر
نوفمبر

Oktober
November
08

مايو
يوليو

Mai – Juli
09

دعوة
Einladung
GOETHE-INSTITUT
ÄGYPTEN
المركز الثقافي الألماني

دعوة
Einladung

الجلسة
الجمعة ٦ يوليو - ٩ مساءً
رائد خوشابا - العراق
خالد جبران - فلسطين
باربارويس ايركوزي - تركيا
السبت ٧ يوليو - ٩ مساءً
أندريه حاج - لبنان
يسرى الطبيبي - تونس
الأحد ٨ يوليو - ٩ مساءً
حازم شاهين - مصر
عبده داغر - مصر
Friday 6 July - 9:00 pm
Raed Khoshaba - Iraq
Khaled Jubran - Palestine
Barbaros Erkösa - Turkey
Saturday 7 July - 9:00 pm
Andre Hajj - Lebanon
Youssa Dhahabi - Tunisia
Sunday 8 July - 9:00 pm
Hazem Chahine - Egypt
'Abdo Dagher - Egypt
6-7-8 July 2007
Festival of Modern Oriental Music
dozan
دوزان
مهرجان الموسيقى الشرقية الحديثة
٦-٧-٨ يوليو ٢٠٠٧
NILEFM 104.2

إشراقة ألمانية
Deutsche Kulturwochen
Alexandria
Bibliotheca Alexandrina
Großer Saal
Do, 30. April, 20 Uhr
الإسكندرية
مكتبة الإسكندرية
المسرح الكبير
الخميس، ٣٠ إبريل، ٨ مساءً
Kairo
Gomhouria Theatre
Fr, 01. Mai, 19 Uhr
القاهرة
مسرح الجمهورية
الجمعة، ١ مايو، ٧ مساءً
مجموعة الموسيقى الحديثة
Ensemble Modern
حفل للموسيقى المعاصرة
Konzert zeitgenössischer Musik
GOETHE-INSTITUT ÄGYPTEN
المركز الثقافي الألماني
Cairo Opera House
BIBLIOTHECA ALEXANDRINA
Botschaft der Bundesrepublik Deutschland Kairo

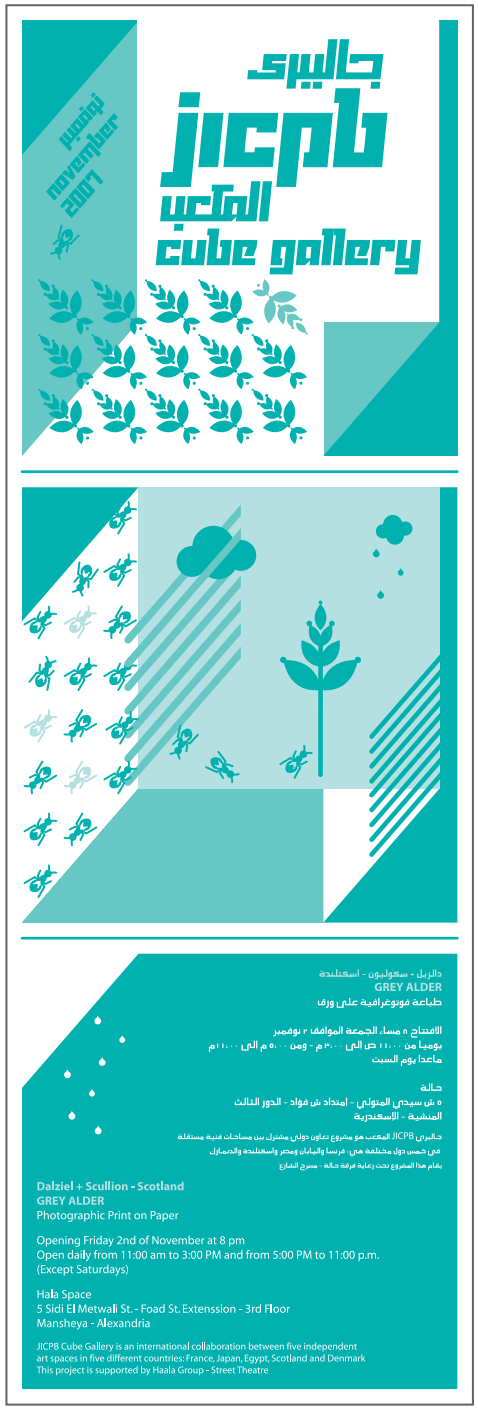
جاليري
الكعب
cube gallery
نوفمبر
november
2007
دالزيل - سكوليون - اسكتلندة
GREY ALDER
طباعة فوتوغرافية على ورق
الافتتاح ٢ مساء الجمعة الموافق ٢ نوفمبر
يومياً من ١١:٠٠ ص الى ٣:٠٠ م - ومن ٥:٠٠ م الى ١١:٠٠م
ماعدا يوم السبت
حالة
٥ ش سيدي المتولي - امتداد ش فواد - الدور الثالث
المنشية - الأسكندرية
Dalziel + Scullion - Scotland
GREY ALDER
Photographic Print on Paper
Opening Friday 2nd of November at 8 pm
Open daily from 11:00 am to 3:00 PM and from 5:00 PM to 11:00 p.m.
(Except Saturdays)
Hala Space
5 Sidi El Metwali St. - Foad St. Extenssion - 3rd Floor
Mansheya - Alexandria

جاليري
الكعب
cube gallery
ديسمبر
december
2007
WeMeWeMe
ميس جروف - اسكتلندة
'أنها أنا من حسبتني؟'
تركيب من خامات متعددة
الافتتاح ٢ مساء الاحد الموافق ٢ ديسمبر
يومياً من ١١:٠٠ ص الى ٣:٠٠ م - ومن ٥:٠٠ م الى ١١:٠٠م
حتى نهاية شهر ديسمبر (ماعدا يوم السبت)
حالة
٥ ش سيدي المتولي - امتداد ش فواد - الدور الثالث
المنشية - الأسكندرية
MISS GROVE - SCOTLAND
'Just me, who did you think I was?'
Mixed media installation
Opening Sunday 2nd of December at 8 pm
Open daily from 11:00 am to 3:00 PM and from 5:00 PM to 11:00 PM
until the end of December (Except Saturdays)
Haala Space
5 Sidi El Metwali St. - Foad St. Extenssion - 3rd Floor
Mansheya - Alexandria

جاليري
الكعب
cube gallery
نوفمبر
november
2007

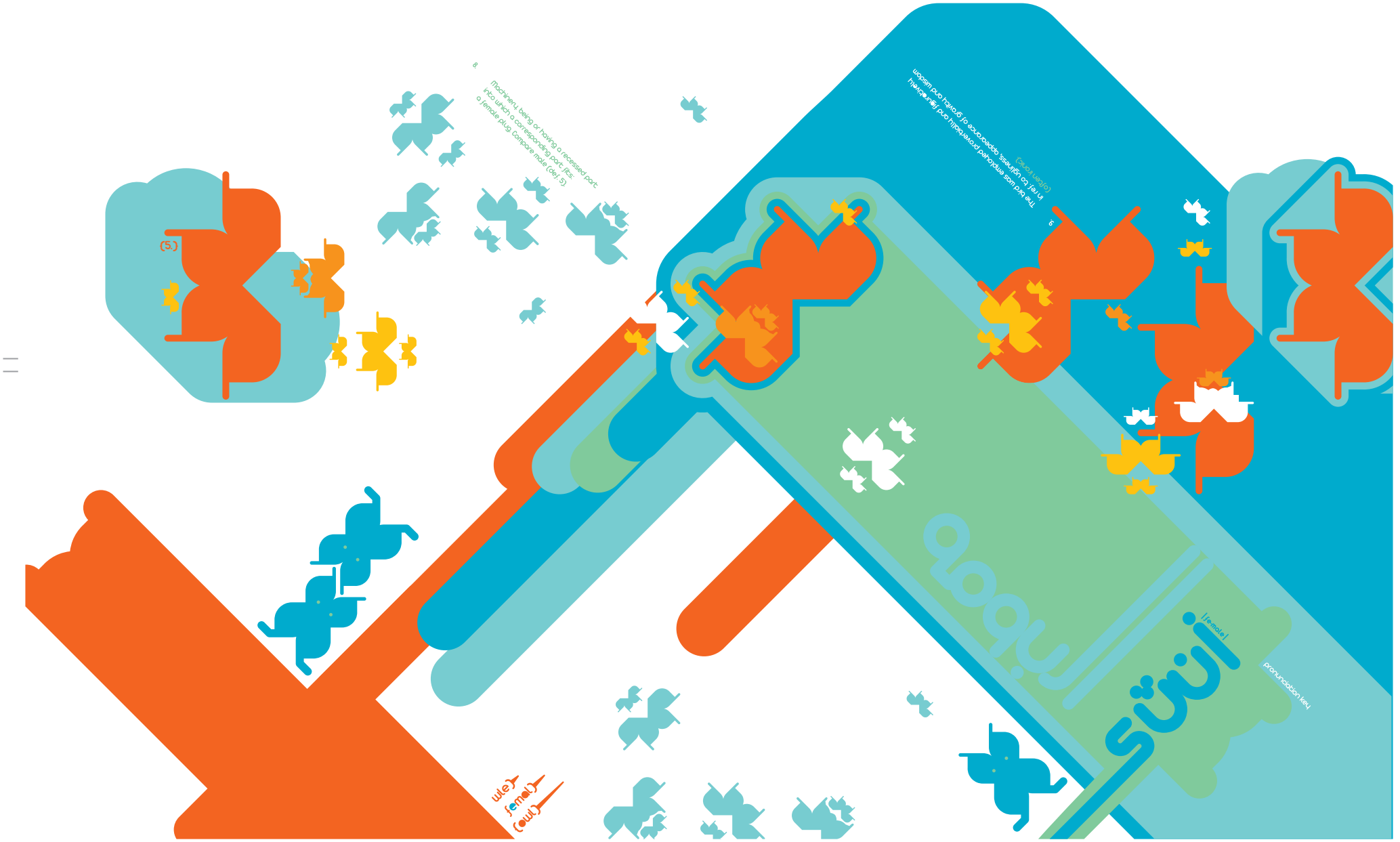

Illustration | Female Owl, Part of 'Breaking Boredom' exhibition, 2008 | 11

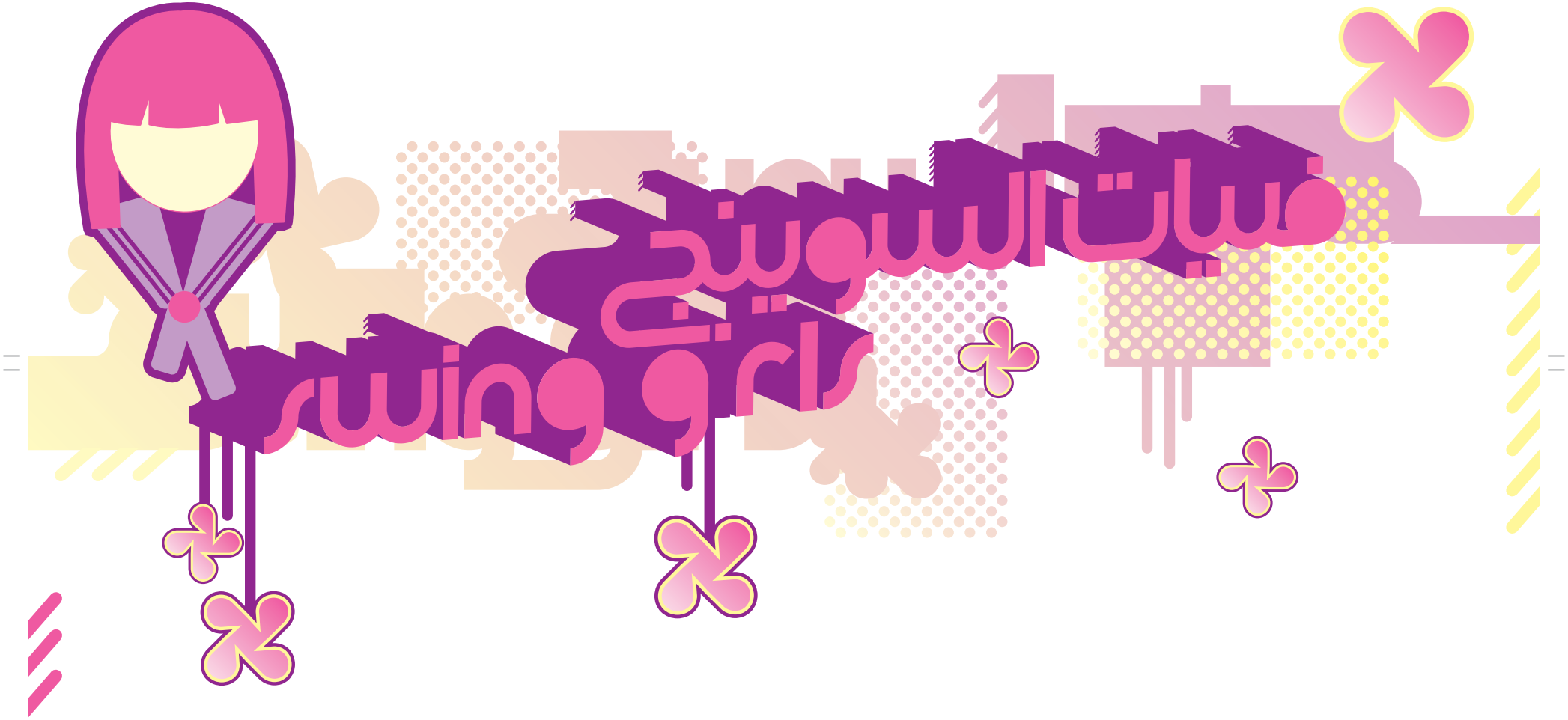
فتيات السوينج
swing girls

الوحش

الوحش

الوحش

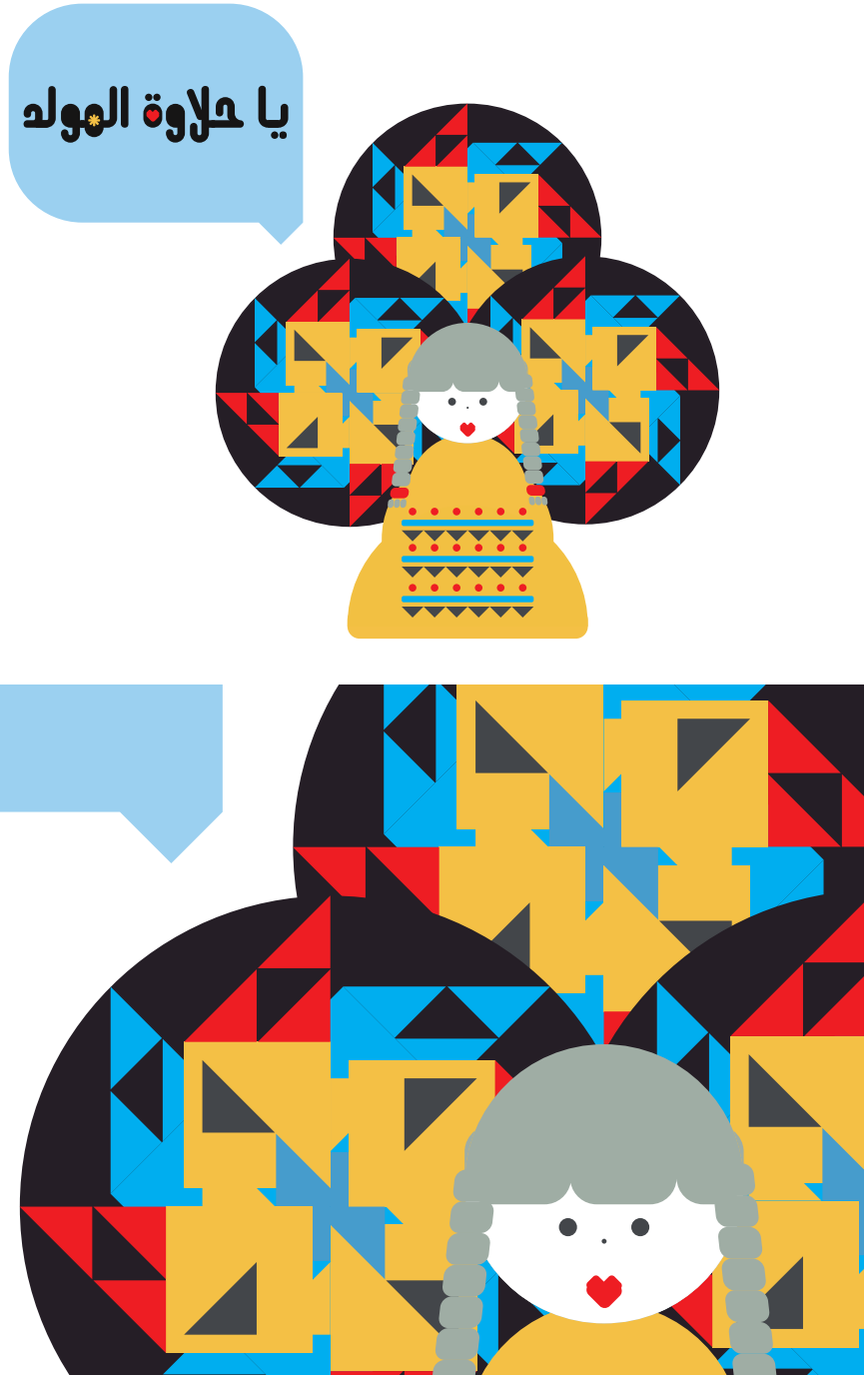
يا حلاوة المولد

مبارك يا مصر

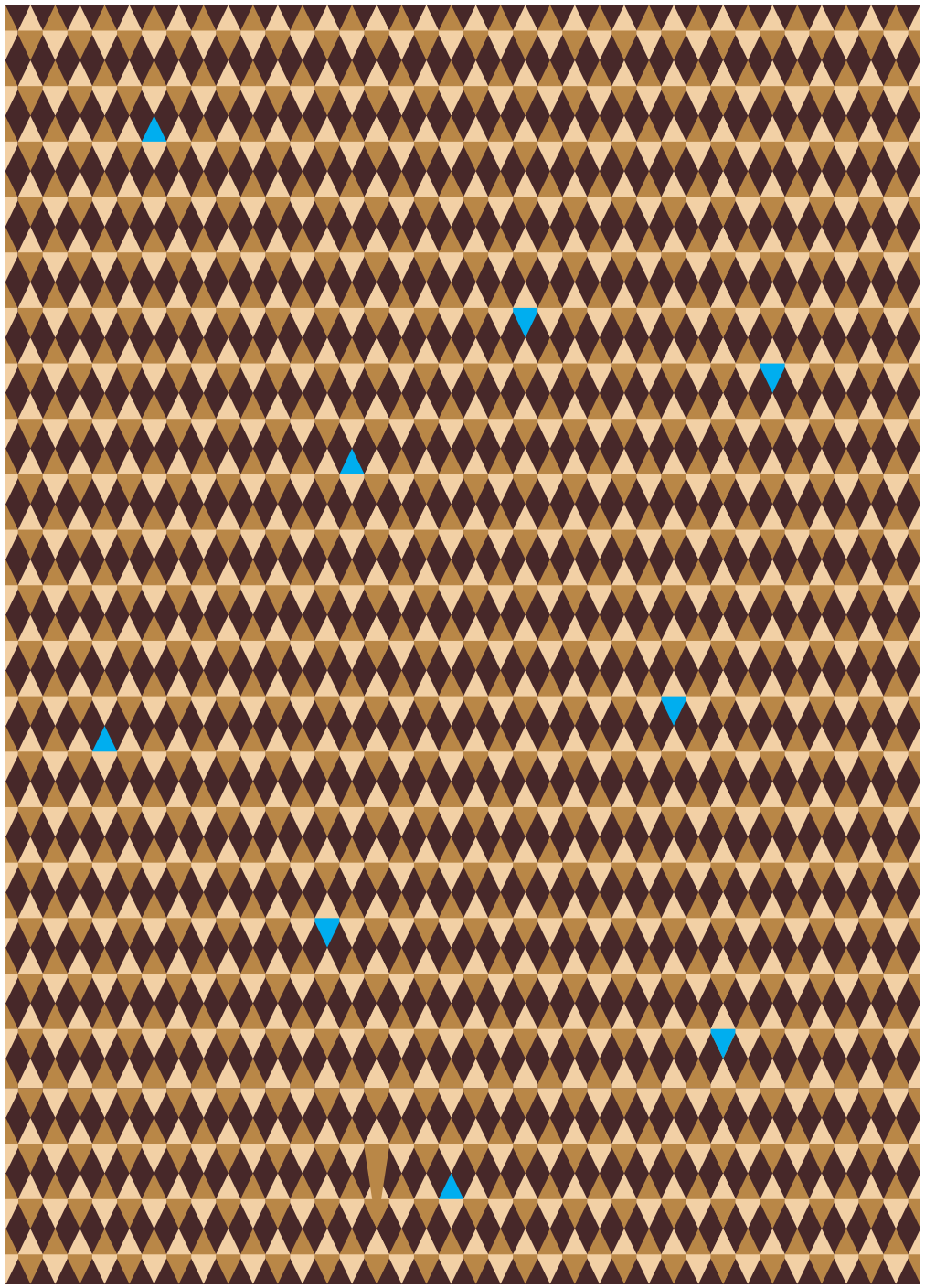

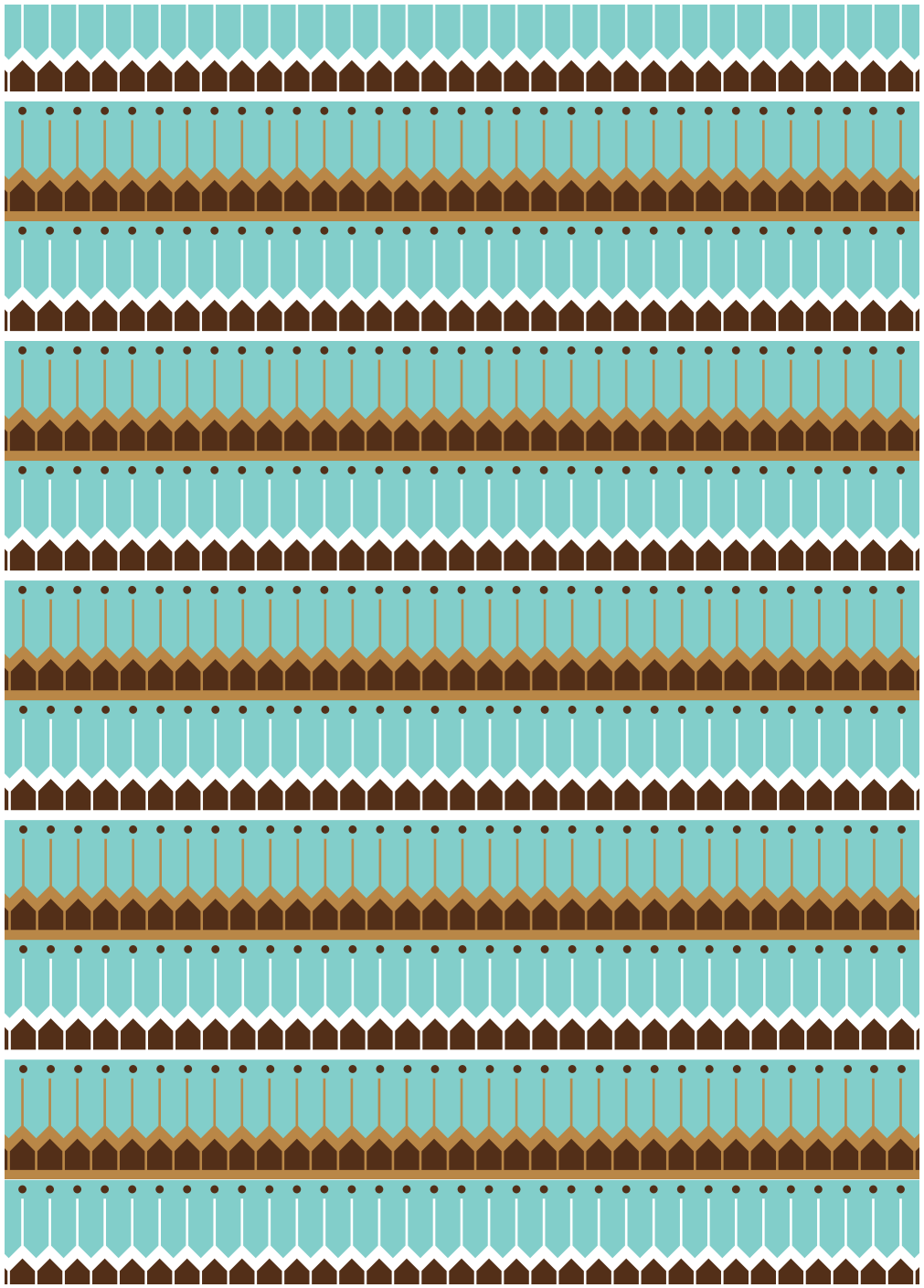

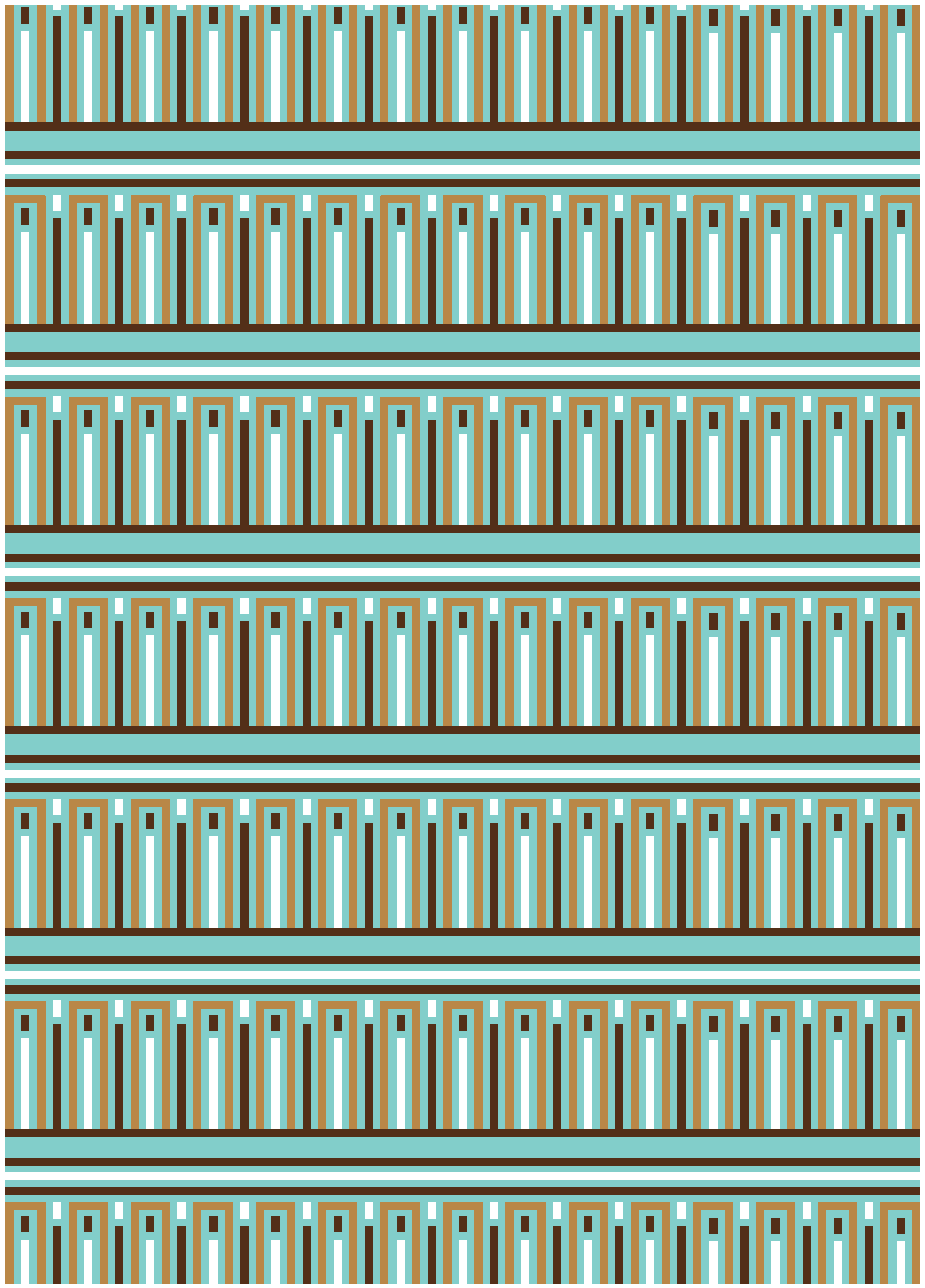

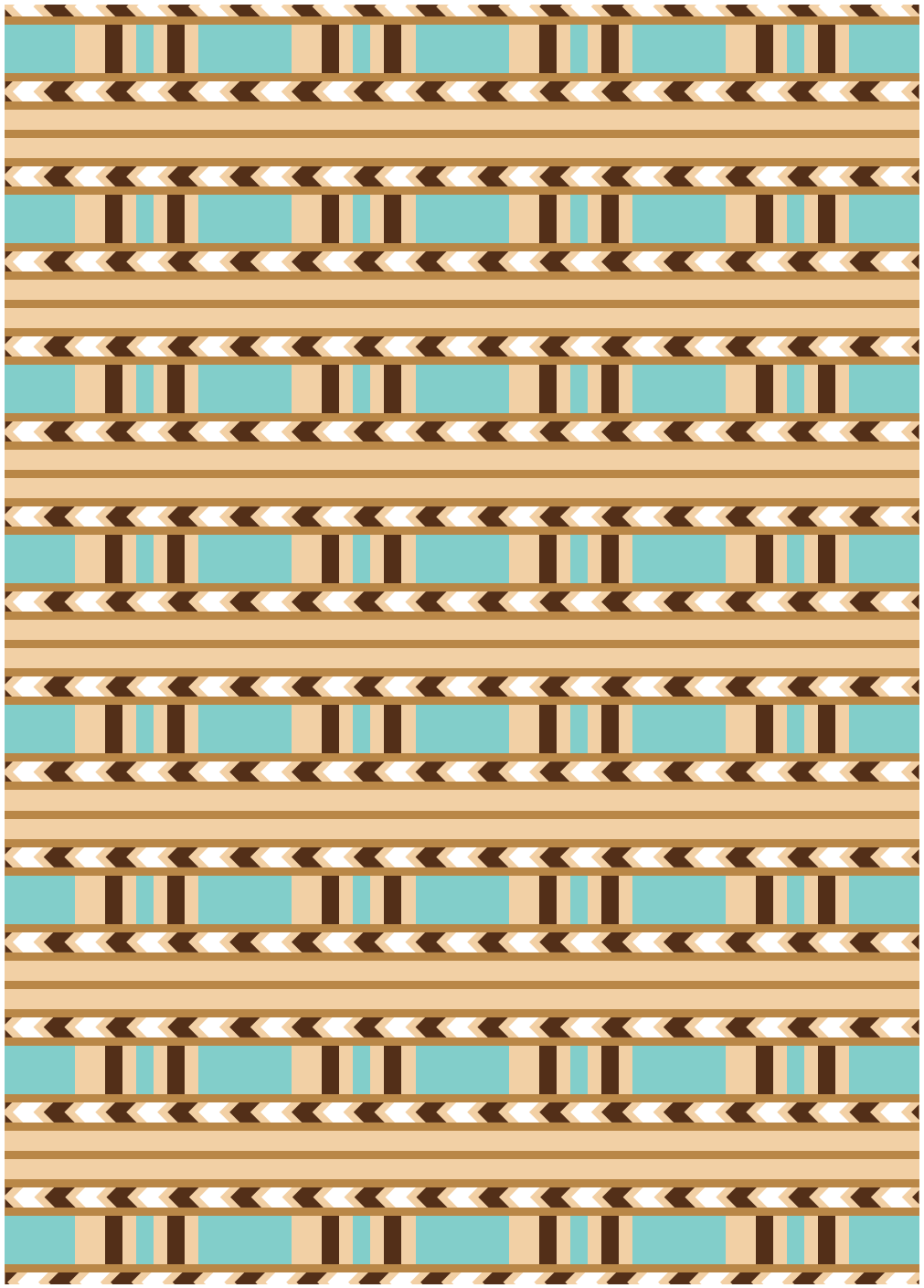

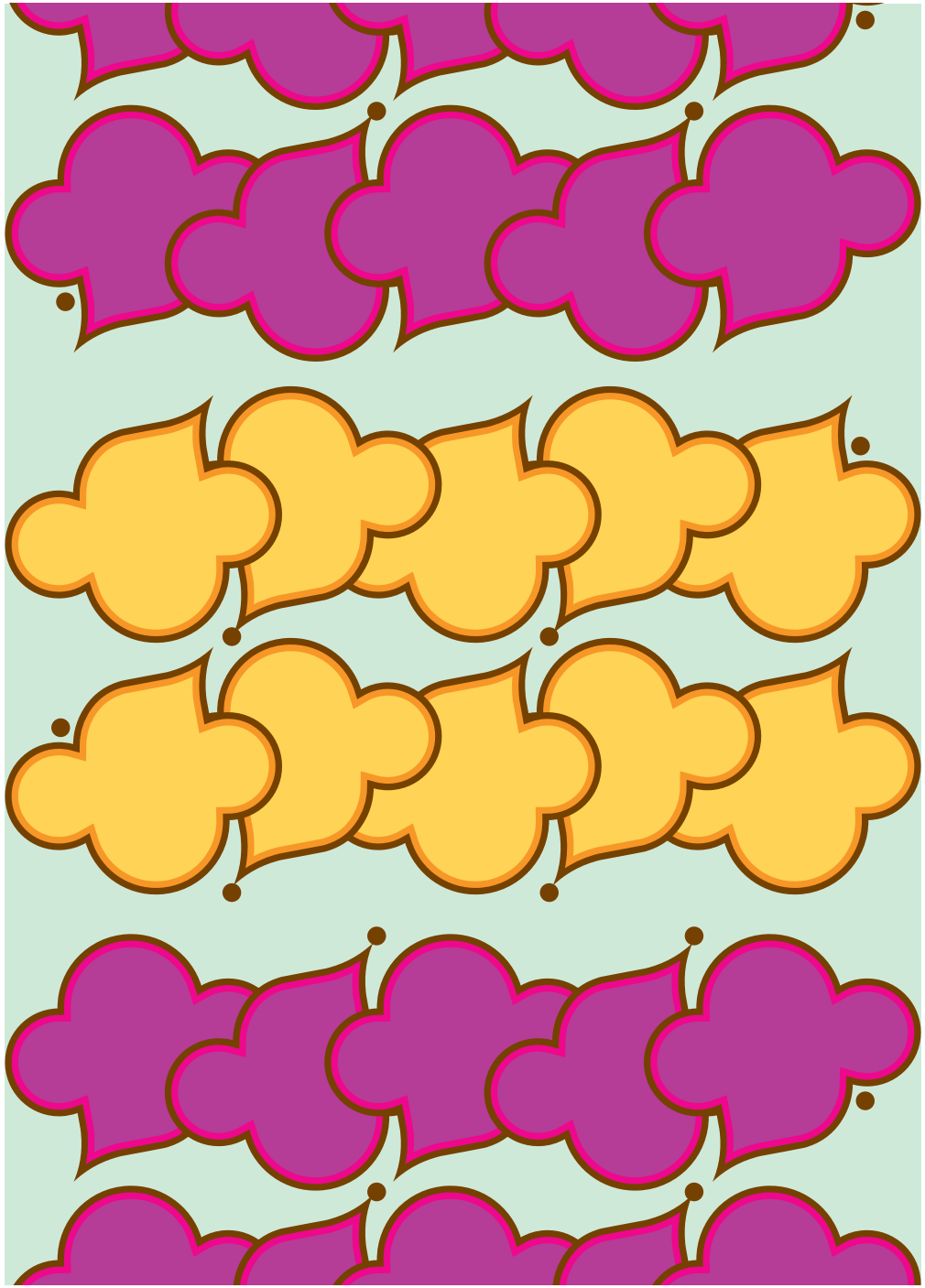

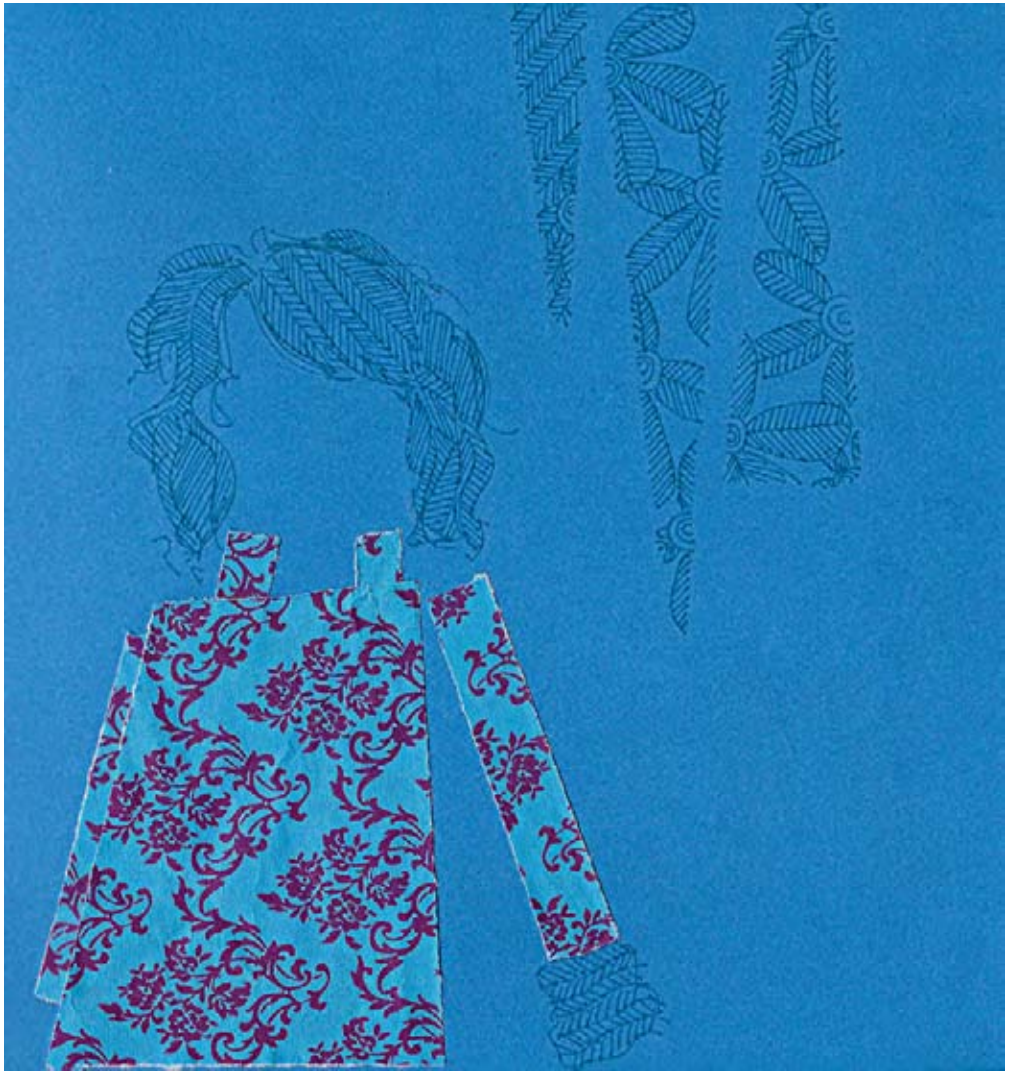

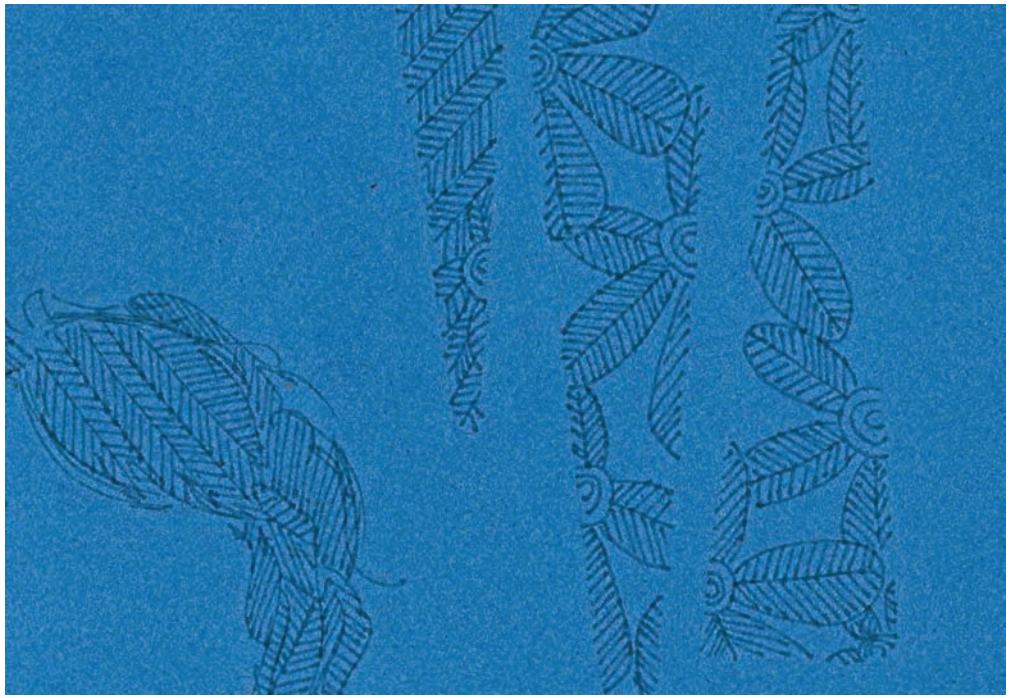

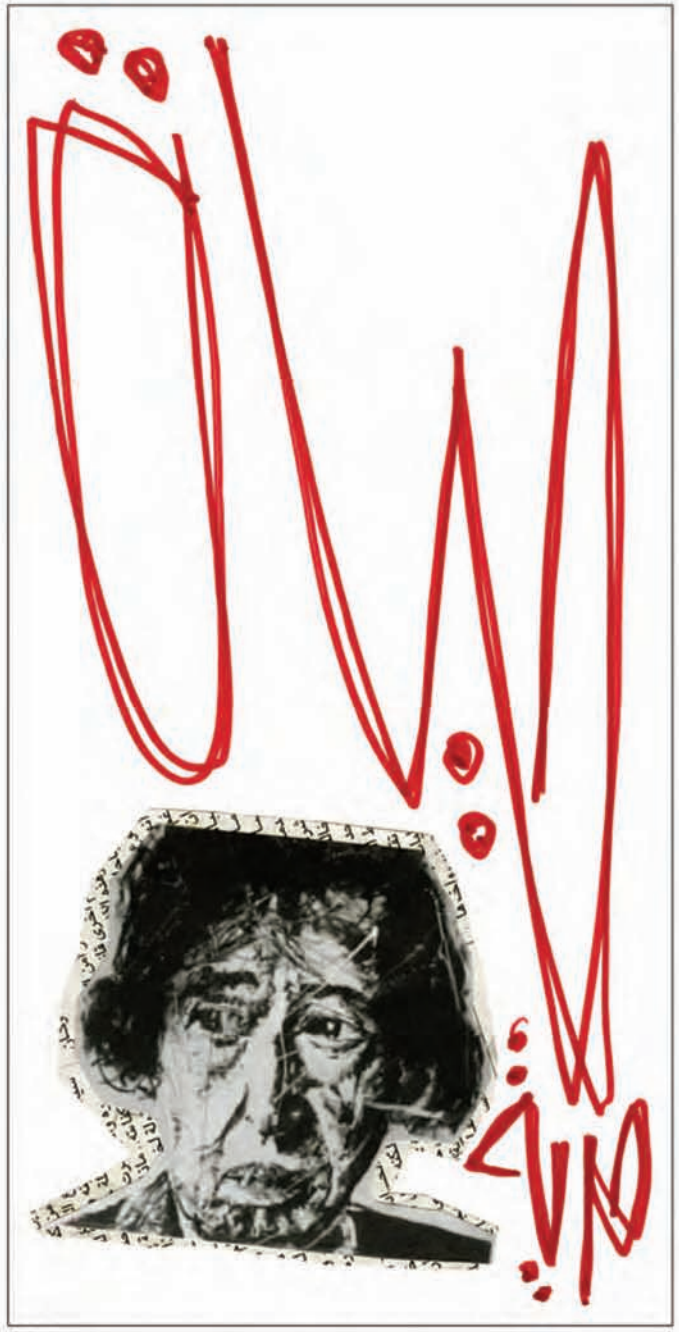

2917
2965
39